

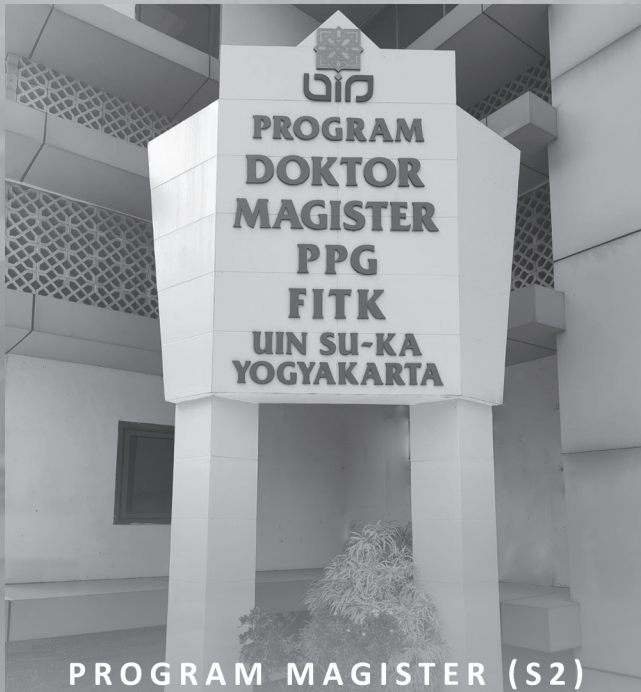

PEDOMAN PENULISAN TESIS

**PROGRAM MAGISTER (S2)
FAKULTAS ILMU TARBIYAH DAN KEGURUAN
UNIVERSITAS ISLAM NEGERI SUNAN KALIJAGA
YOGYAKARTA**

Pedoman Penulisan Tesis

Penanggung Jawab : Prof. Dr. Hj. Sri Sumarni, M.Pd.

Pengarah : 1. Prof. Dr. H. Abdul Munip, M.Ag.
2. Dr. H. Zaenal Arifin Ahmad, M.Ag.
3. Dr. Imam Machali, M.Pd.

Ketua : Dr. Hj. Na'imah, M.Hum.

Sekretaris : Dr. H. Karwadi, M. Ag.

Anggota : 1. Prof. Dr. H. Mahmud Arif , M.Ag.
2. Dr. Hj. Siti Fatonah, M.Pd.
3. Dr. Muhammad Jafar Shodiq, M.Si.
4. Dr. H. Suyadi, M.A.
5. Dr. Nur Saidah, M.Ag.
6. Dr. Dwi Ratnasari, M.Ag.
7. Dr. Aninditya Sri Nugraheni, M.Pd.
8. Dr. Dailatus Syamsiyah, M.Ag.

Diterbitkan oleh:

Program Magister dan Doktor
Fakultas Ilmu Tarbiyah dan Keguruan
UIN Sunan Kalijaga Yogyakarta

Alamat: Sambilegi Kidul, Maguwoharjo, Kec. Depok, Kab. Sleman,
Daerah Istimewa Yogyakarta 55281

Telp. (0274) 2806157

**KEPUTUSAN REKTOR UIN SUNAN KALIJAGA YOGYAKARTA
Nomor : 8.25/ty. TAHUN 2022**

TENTANG

**BUKU PEDOMAN PENULISAN TESIS PROGRAM MAGISTER (S2) FAKULTAS ILMU
TARBIYAH DAN KEGURUAN
UIN SUNAN KALIJAGA YOGYAKARTA REVISI TAHUN 2022**

**DENGAN RAHMAT TUHAN YANG MAHA ESA
REKTOR UIN SUNAN KALIJAGA YOGYAKARTA**

- Menimbang :
- a. bahwa untuk meningkatkan kualitas tesis Program Magister (S2) Fakultas Ilmu Tarbiyah dan Keguruan UIN Sunan Kalijaga Yogyakarta, maka perlu dilakukan revisi buku Pedoman Penulisan Tesis Program Magister (S2) .
 - b. bahwa rangka memperlancar proses penulisan dan bimbingan tesis di Program Magister (S2) Fakultas Ilmu Tarbiyah dan Keguruan UIN Sunan Kalijaga, maka perlu dilakukan revisi buku Pedoman Penulisan Tesis Program Magister (S2).
 - c. bahwa berdasarkan butir a dan b di atas, dipandang perlu menetapkan Keputusan Rektor tentang Pedoman Penulisan Tesis Program Magister (S2) Fakultas Ilmu Tarbiyah dan Keguruan UIN Sunan Kalijaga Yogyakarta Revisi Tahun 2022.
- Mengingat :
1. Undang – Undang Nomor 20 Tahun 2003 Tentang Sistem Pendidikan Nasional;
 2. Undang – Undang Nomor 12 Tahun 2012 Tentang Pendidikan Tinggi;
 3. Keputusan Presiden RI Nomor 50 Tahun 2004 Tentang Perubahan IAIN Sunan Kalijaga menjadi UIN Sunan Kalijaga
 4. Peraturan Pemerintah Nomor 12 Tahun 2012 tentang Pendidikan Tinggi;
 5. Peraturan Pemerintah Nomor 32 Tahun 2013 tentang Perubahan atas Peraturan Pemerintah Nomor 19 tahun 2005 tentang Standar Pendidikan Nasional;

6. Peraturan Pemerintah Nomor 4 Tahun 2014 tentang Penyelenggaraan Pendidikan Tinggi dan Pengelolaan Perguruan Tinggi;
7. Peraturan Presiden Nomor 8 Tahun 2012 tentang Kerangka Kualifikasi Nasional Indonesia;
8. Keputusan Presiden RI Nomor 50 Tahun 2004 tentang Perubahan IAIN Sunan Kalijaga Yogyakarta menjadi UIN Sunan Kalijaga Yogyakarta;
9. Peraturan Menteri Pendidikan dan Kebudayaan Nomor 73 Tahun 2013 tentang Penerapan Kerangka Kualifikasi Nasional Indonesia Bidang Pendidikan Tinggi;
10. Peraturan Menteri Pendidikan dan Kebudayaan Nomor 81 Tahun 2014 tentang Ijazah, Sertifikat Kompetensi, dan Sertifikat Profesi Pendidikan Tinggi;
11. Peraturan Menteri Pendidikan dan Kebudayaan RI Nomor 3 Tahun 2020 tentang Standar Nasional Pendidikan Tinggi;
12. Peraturan Menteri Agama Nomor 22 Tahun 2014 jo Peraturan Menteri Agama Nomor 40 Tahun 2014 tentang perubahan atas Peraturan Menteri Agama Nomor 22 Tahun 2014 tentang STATUTA UIN Sunan Kalijaga

MEMUTUSKAN

- Menetapkan : KEPUTUSAN REKTOR UIN SUNAN KALIJAGA YOGYAKARTA TENTANG BUKU PEDOMAN PENULISAN TESIS PROGRAM MAGISTER (S2) FAKULTAS ILMU TARBIYAH DAN KEGURUAN UIN SUNAN KALIJAGA YOGYAKARTA REVISI TAHUN 2022
- Pertama : Buku Pedoman Penulisan Tesis Program Magister (S2) Fakultas Ilmu Tarbiyah dan Keguruan sebagaimana tertera pada lampiran keputusan ini, merupakan bagian tak terpisahkan dengan keputusan ini.
- Kedua : Buku Pedoman Penulisan Tesis Program Magister (S2) Fakultas Ilmu Tarbiyah dan Keguruan UIN Sunan Kalijaga sebagaimana tersebut dalam diktum pertama diberlakukan sebagai pedoman dalam proses penulisan dan bimbingan tesis di Program Magister (S2) Fakultas Ilmu Tarbiyah dan Keguruan UIN Sunan Kalijaga Yogyakarta.

Ketiga : Keputusan ini mulai berlaku sejak tanggal ditetapkan dan apabila dikemudian hari terdapat kekeliruan akan dibetulkan kembali sebagaimana mestinya.

DITETAPKAN DI :
YOGYAKARTA
PADA TANGGAL : 2 Februari 2022
a.n. Rektor
Dekan,

Sri Sumarni

Tembusan :

1. Rektor UIN Sunan Kalijaga Yogyakarta
2. Wakil Rekktor Bidang Akademik UIN Sunan Kalijaga
3. Kepala Biro AAKK dan AUK UIN Sunan Kalijaga
4. Kaprodi/Sekprodi Program Doktor PAI FITK

KATA PENGANTAR

بِسْمِ اللَّهِ الرَّحْمَنِ الرَّحِيمِ

Alhamdulillah, Buku Pedoman Penulisan Tesis Program Magister (S2), Fakultas Ilmu Tarbiyah dan Keguruan UIN Yogyakarta dapat disusun dan diselesaikan. Penyusunan buku pedoman ini dimaksudkan sebagai upaya peningkatan mutu penelitian tesis mahasiswa Program Magister (S2) Fakultas Ilmu Tarbiyah dan Keguruan UIN Yogyakarta. Buku ini diharapkan memandu mahasiswa yang sedang menulis tesis di lingkungan Fakultas Ilmu Tarbiyah dan Keguruan UIN Yogyakarta.

Penyusunan buku ini dapat diselesaikan atas partisipasi berbagai pihak. Untuk itu, kami mengucapkan terima kasih kepada pihak terkait. Kritik dan saran konstruktif sangat diharapkan demi kesempurnaan buku ini di masa mendatang.

Yogyakarta, Januari 2022

Dekan,

Prof. Dr. Hj. Sri Sumarni, M.Pd.

DAFTAR ISI

KATA PENGANTAR.....	vi
DAFTAR ISI.....	vii
DAFTAR LAMPIRAN.....	ix
BAB I PENDAHULUAN.....	1
BAB II PROPOSAL TESIS.....	3
A. Pengajuan Tema/Judul Proposal.....	3
B. Sistematika Proposal Tesis.....	4
C. Seminar Proposal Tesis.....	6
D. Penentuan Dosen Pembimbing Tesis.....	7
E. Kesiapan Pembimbing.....	8
BAB III TESIS.....	9
A. Isi Tesis.....	9
B. Laporan Kemajuan Tesis.....	14
C. Penentu Tim Penguji Ujian Tesis.....	15
D. Persyaratan Ujian Tesis.....	15
E. Ujian Tesis.....	16
F. Pengesahan dan Persetujuan Tesis.....	16

BAB IV TATA CARA PENULISAN PROPOSAL TESIS DAN TESIS	17
A. Bahan dan Ukuran Kertas.....	17
B. Sampul Proposal Tesis dan Tesis	18
C. Pengetikan	19
D. Penomoran.....	20
E. Tabel dan Gambar.....	21
F. Bahasa.....	21
G. Penulisan Nama.....	21
H. Catatan Kaki.....	22
I. Istilah.....	23
J. Kutipan.....	23
K. Daftar Pustaka	23
L. Format Tesis Sesuai Jenis Penelitian	24
BAB IV PANDUAN TEKNIS PUBLIKASI ILMIAH.....	31
A. Langkah-langkah Publikasi Ilmiah.....	31
B. Pengertian Istilah dalam Open Journal System.....	35
C. Daftar Nama Jurnal Berbagai Bidang	39
Lampiran-lampiran.....	44

DAFTAR LAMPIRAN

- Lampiran 1.** Contoh Sampul Tesis
- Lampiran 2.** Contoh Halaman Pernyataan Keaslian
- Lampiran 3.** Contoh Halaman Pernyataan Bebas Plagiasi
- Lampiran 4.** Contoh Halaman Pengesahan
- Lampiran 5.** Contoh Halaman Persetujuan
- Lampiran 6.** Contoh Nota Dinas Pembimbing
- Lampiran 7.** Contoh Pedoman Transliterasi Arab-Latin
- Lampiran 8.** Contoh Halaman Daftar
- Lampiran 9.** Contoh Halaman Daftar Tabel (jika ada)
- Lampiran 10.** Contoh Halaman Daftar Gambar (jika ada)
- Lampiran 11.** Contoh Halaman Daftar Lampiran (jika ada)
- Lampiran 12.** Contoh Halaman Daftar Singkatan
- Lampiran 13.** Contoh Daftar Pustaka
- Lampiran 14.** Contoh Daftar Riwayat Hidup
- Lampiran 15.** Contoh Sampul Proposal Tesis
- Lampiran 16.** Contoh Catatan Kaki
- Lampiran 17.** Alur Pengajuan Proprosan Tesis dan Tesis

BAB I

PENDAHULUAN

Tesis adalah karya ilmiah hasil penelitian yang mendalam dan berisi sumbangan pemikiran bagi perkembangan ilmu pengetahuan dan teknologi. Dalam struktur kurikulum Program Magister FITK UIN Sunan Kalijaga, tesis adalah mata kuliah wajib lulus. Setiap mahasiswa Program Magister FITK UIN Sunan Kalijaga Yogyakarta diwajibkan menulis tesis dengan mengkaji persoalan sesuai dengan bidang kelimuan program studi masing-masing di bawah bimbingan satu orang pembimbing.

Sebagai tugas akhir yang menjadi salah satu syarat memperoleh gelar Magister, tesis diharuskan memenuhi ketentuan sebagai berikut:

1. Tesis dapat dipertanggungjawabkan secara ilmiah pada ujian munaqasyah tesis.
2. Tesis mempunyai nilai manfaat tinggi untuk pengembangan teori dan praktik dalam bidang pendidikan dengan dukungan fakta empirik.

3. Tesis bersifat inovatif, mengembangkan pengetahuan, teknologi, dan/atau seni di bidang pendidikan atau praktik profesionalnya.
4. Tesis menunjukkan kemampuan mahasiswa dalam berpikir dan berkarya untuk memecahkan permasalahan ilmu pengetahuan, teknologi, dan/atau seni di dalam bidang pendidikan melalui pendekatan interdisipliner, multidisipliner, atau transdisipliner.

Sebelum menulis tesis hingga diujikan, mahasiswa wajib menyusun proposal yang berisi rancangan penelitian sesuai dengan fokus kajian yang sesuai dengan bidang keilmuan program studinya. Proposal tersebut harus menggambarkan problem penelitian yang akan dibahas dan diteliti.

BAB II

PROPOSAL TESIS

A. Pengajuan Tema/Judul Proposal

Sebelum menyusun proposal tesis, terlebih dahulu mahasiswa harus mengajukan minimal 2 tema/judul dengan ketentuan sebagai berikut:

1. Mahasiswa dapat mengajukan tema/judul penelitian tesis sejak awal semester II setelah lulus semua mata kuliah yang dipaketkan pada semester I.
2. Tema/judul yang diajukan harus berdasarkan hasil studi pendahuluan dan memiliki relevansi dengan bidang keilmuan Program Studi
3. Tema/judul yang diajukan dikonsultasikan dan disetujui dosen penasihat akademik (DPA).
4. Mahasiswa mengajukan tema/judul tesis dan permasalahannya kepada Ketua Program Studi.
5. Tema/judul harus memenuhi syarat sebagai berikut.
 - a) Bersifat aktual, original dan inovatif.

- b) Menggunakan pendekatan inter atau multidisipliner di dalam memecahkan masalah.
 - c) Menggambarkan penerapan teori dalam memecahkan masalah.
 - d) Memberi sumbangan pengembangan ilmu.
 - e) Relevan dengan substansi keilmuan prodi.
 - f) Bukan duplikasi dan/atau plagiasi
6. Setelah tema/judul tesis yang diajukan mahasiswa diterima oleh Ketua Program Studi, maka diadakan pertemuan antara Kaprodi dan Sekprodi dengan calon dosen pembimbing. Pertemuan tersebut bertujuan untuk menetapkan judul penelitian dan dosen pembimbingnya.
 7. Setelah judul penelitian dan pembimbing disepakati, Ketua Program Studi mengusulkan SK pembimbing kepada Dekan FITK UIN Sunan Kalijaga Yogyakarta.
 8. Mahasiswa menyusun draf proposal tesis sesuai dengan tema yang disetujui dibimbing oleh dosen pembimbing yang ditunjuk, untuk dipresentasikan pada mata kuliah Seminar Proposal Tesis di kelas.

B. Sistematika Proposal Tesis

Proposal Tesis memuat hal-hal sebagai berikut:

1. Judul Penelitian

Judul penelitian berisi pernyataan yang secara spesifik mencerminkan isi penelitian yang akan dilakukan (mencerminkan konsep atau hubungan antar konsep dari gejala/fenomena yang diteliti).

2. Latar Belakang Masalah

Bagian ini berisi penjelasan mengenai alasan akademis dalam memilih permasalahan tertentu sehingga permasalahan tersebut dipandang menarik, penting, dan bermanfaat untuk diteliti.

3. Rumusan Masalah

Bagian ini berisi pertanyaan-pertanyaan yang hendak dicari jawabannya melalui penelitian.

4. Tujuan dan Kegunaan Penelitian

Bagian ini menyebutkan secara spesifik tujuan yang hendak dicapai dari penelitian yang akan dilakukan dan kegunaannya secara teoritik ataupun praktik yang merupakan sumbangan baru bagi perkembangan ilmu pengetahuan maupun untuk kebutuhan praktik pendidikan.

5. Kajian Pustaka

Kajian pustaka adalah kajian terhadap hasil penelitian atau karya yang membahas subjek yang sama, khususnya tesis atau disertasi atau karya-karya lain, misalnya artikel jurnal yang merupakan hasil penelitian. Ada minimal tiga tujuan dari kajian pustaka. Pertama, untuk mengetahui sejauhmana penelitian yang telah dilakukan terhadap subjek bahasan. Kedua, untuk mengetahui perbedaan penelitian-penelitian yang sudah ada dengan karya yang kelak akan ditulis. Ketiga, untuk memperlihatkan apa kontribusi penelitian terhadap keilmuan di bidang kajian yang sama.

6. Kerangka Teori

Bagian ini berisi kerangka konseptual dan teori-teori yang relevan yang akan digunakan sebagai landasan menjawab permasalahan penelitian.

7. Hipotesis (jika diperlukan, terutama dalam penelitian kuantitatif yang berusaha menguji hubungan antara beberapa variabel).**8. Metode Penelitian**

Bagian ini mencakup pendekatan dan langkah-langkah penelitian yang meliputi jenis dan desain penelitian, penetapan sumber data, teknik dan instrumen pengumpulan data, uji keabsahan data, dan analisis data, serta teknik interpretasi dan pengambilan kesimpulan yang digunakan dalam penelitian.

9. Sistematika Pembahasan

Bagian ini memaparkan kerangka isi dan alur logis penulisan tesis disertai dengan argumentasi penulis mengenai susunan tata urutan bagianbagian tesis ter sebut.

10. Daftar Isi Sementara

Berisi rancangan kerangka isi tesis.

11. Daftar Pustaka**12. Jadwal Penelitian****C. Seminar Proposal Tesis**

Seminar Proposal Tesis adalah mata kuliah yang diselenggarakan pada semester II atau III yang dibimbing oleh dosen pengampu mata kuliah. Setiap

mahasiswa mengajukan dan mempresentasikan proposal tesis untuk mendapatkan masukan dari dosen pengampu dan peserta matakuliah Seminar Proposal Tesis. Mahasiswa yang proposal tesisnya belum diseminarkan pada semester II atau III dapat mengikuti perkuliahan Seminar Proposal Tesis pada semester berikutnya dengan ketentuan memenuhi persyaratan administrasi yang berlaku. Seminar proposal tesis dilaksanakan dengan mengikuti ketentuan sebagai berikut:

1. Terdaftar sebagai mahasiswa aktif.
2. Sedang mengambil mata kuliah Seminar Proposal Tesis
3. Mempresentasikan proposal tesis dengan dihadiri oleh dosen pengampu mata kuliah Seminar Tesis, mahasiswa, dan pembimbing tesis.
4. Jika karena alasan tertentu, pembimbing tesis tidak dapat hadir, maka kegiatan seminar proposal tesis tetap dapat dilaksanakan dan mahasiswa wajib melaporkan hasilnya kepada pembimbing.
5. Draf proposal tesis disempurnakan berdasarkan masukan dan saran dari peserta (mahasiswa), dosen pengampu matakuliah, dan dosen pembimbing dan selanjutnya disetujui oleh dosen pengampu Seminar Proposal Tesis yang ditandai dengan tanda tangan persetujuan.

D. Penentuan Dosen Pembimbing Tesis

1. Dalam penyusunan tesis, mahasiswa dibimbing oleh satu atau dua dosen pembimbing tesis

- yang bergelar akademik doktor atau guru besar (professor) dan memiliki keahlian dalam bidang yang relevan dengan pokok masalah tesis.
2. Mahasiswa diperbolehkan mengusulkan dua (2) orang calon pembimbing penulisan tesis, melalui surat permohonan yang dialamatkan kepada Ketua Program Studi. Surat tersebut dikirimkan bersamaan dengan pengajuan tema/judul penelitian.
 3. Pembimbing penulisan tesis ditetapkan oleh Ketua Program Studi.

E. Kesiediaan Pembimbing

1. Dosen pembimbing tesis yang ditunjuk menyatakan kesediaan menjadi pembimbing.
2. Surat kesediaan pembimbing penulisan tesis, diserahkan ke Sekretariat Program Magister.
3. Mahasiswa mendiskusikan proposal tesis bersama pembimbing penulisan tesis untuk penyempurnaan lebih lanjut.
4. Pembimbing penulisan tesis menandatangani proposal tesis yang telah dipandang layak pada halaman persetujuan proposal tesis. (Contoh halaman persetujuan pembimbing terdapat dalam Lampiran 1)

BAB III

TESIS

A. Isi Tesis

Tesis ditulis antara 100 sampai dengan 175 halaman untuk tesis berbahasa Indonesia dan antara 85150 halaman untuk tesis berbahasa Asing (Inggris dan Arab). Terdiri atas tiga bagian, yaitu Bagian Awal, Bagian Utama, dan Bagian Akhir.

1. Bagian Awal

a) Halaman Sampul Depan

Halaman sampul depan memuat judul penelitian yang menggambarkan topik yang diteliti. Contoh halaman sampul depan dapat dilihat pada lampiran 1.

b) Halaman Judul

Halaman judul berisi tulisan yang bunyinya sama dengan halaman sampul depan, tetapi diketik di atas kertas putih. Contoh bagian ini sama dengan halaman sampul depan pada lampiran 1.

c) Halaman Pernyataan Keaslian

Halaman ini memuat pernyataan tertulis dari penyusun tesis, yang menyatakan bahwa tesis yang disusun itu secara keseluruhan merupakan hasil penelitian/karya sendiri, kecuali pada bagian-bagian yang dirujuk sumbernya. Halaman ini ditandatangani oleh penyusun tesis di atas meterai Rp 10.000,00. Contoh halaman pernyataan keaslian dapat dilihat pada ***lampiran 2***.

d) Pernyataan Bebas Plagiasi

e) Halaman Pengesahan

Pada halaman pengesahan terdapat logo UIN Sunan Kalijaga Yogyakarta. Halaman ini memuat judul tesis, nama penulis, NIM, program studi, konsentrasi dan tanggal ujian munaqosyah yang ditandatangani oleh Dekan FITK UIN Sunan Kalijaga Yogyakarta. Halaman pengesahan ini disertakan setelah penyempurnaan pascaujian munaqasyah. Contoh halaman pengesahan terdapat pada ***lampiran 4***.

f) Halaman Dewan Penguji

Halaman dewan penguji memuat logo UIN Sunan Kalijaga Yogyakarta, nama, NIM, judul tesis, nama-nama Tim Penguji (Ketua, Sekretaris, Pembimbing dan Anggota) berikut tanda tangannya, penerimaan tesis sebagai syarat memperoleh gelar Magister (S2), kota dan tanggal, jam ujian, nilai dan predikat kelulusan. Contoh halaman dewan penguji dapat dilihat dalam ***lampiran 5***.

g) Halaman Pengesahan Pembimbing

Halaman pengesahan pembimbing terdapat logo UIN, nama satu atau dua orang pembimbing berikut tanda tangannya. Blangko ini disediakan oleh Program Magister FITK UIN Sunan Kalijaga. Contoh halaman pengesahan pembimbing dapat dilihat dalam *lampiran 6*.

h) Halaman Nota Dinas

Halaman ini memuat pernyataan pembimbing bahwa tesis yang dibimbingnya sudah dapat diujikan dalam ujian munaqasyah. Contoh nota dinas pembimbing terdapat pada *lampiran 7*.

i) Abstrak

Abstrak merupakan uraian singkat tetapi lengkap tentang latar belakang masalah, tujuan, teori, pendekatan, metode penelitian, hasil penelitian, dan kontribusi. Abstrak ditulis dalam bahasa Indonesia dan bahasa Arab/Inggris, berjarak satu spasi, sepanjang satu halaman. Contoh Abstrak dapat dilihat dalam *lampiran 7*.

j) Halaman Transliterasi

Apabila penulisan tesis menggunakan transliterasi, maka harus dibuat pedoman transliterasi. Pedoman transliterasi ArabLatin disarankan mengikuti SKB Menteri Agama dan Menteri Pendidikan dan Kebudayaan RI 1987. Contoh transliterasi ArabLatin dapat dilihat pada *lampiran 8*.

k) Kata Pengantar

Kata pengantar pada pokoknya memuat penyampaian ucapan terima kasih dari penyusun

tesis ke pada berbagai pihak yang telah berjasa dalam penyelesaian penulisan tesis.

l) Daftar Isi

Daftar isi dimaksudkan untuk memberikan gambaran secara menyeluruh tentang isi tesis dan sebagai petunjuk bagi pembaca yang ingin secara langsung melihat suatu bab atau subbab beserta halamannya. Contoh daftar isi dapat dilihat pada *lampiran 9*.

m) Daftar Tabel (jika ada)

Apabila di dalam tesis terdapat banyak tabel, maka perlu dibuat daftar tabel. Contoh daftar tabel dapat dilihat pada *lampiran 10*.

n) Daftar Gambar (jika ada)

Seperti halnya tabel, jika di dalam tesis terdapat banyak gambar, maka diperlukan adanya daftar gambar. Contoh daftar gambar dapat dilihat pada *lampiran 11*.

o) Daftar Lampiran

Seperti halnya tabel dan gambar, jika dalam tesis dilengkapi dengan lampiran, maka daftar lampiran perlu dibuat. Contoh daftar lampiran dapat dilihat pada *lampiran 12*.

p) Daftar Singkatan

Apabila dalam tesis digunakan singkatan-singkatan tertentu; maka daftar singkatan perlu di buat. Contoh daftar singkatan dapat dilihat pada *lampiran 13*. Nomor halaman pada Bagian Awal menggunakan angka Romawi kecil.

2. Bagian Utama

Bagian utama tesis terdiri atas:

a) Bab Pendahuluan

Secara umum bab pendahuluan ini hampir sama dengan isi dalam proposal tesis. Hanya saja, bab ini ditulis berdasarkan hasil penelitian, sementara proposal berisi rencana penelitian yang belum sepenuhnya sesuai dengan hasil penelitian. Atas pertimbangan tersebut, secara umum bab pendahuluan berisi subbab-subbab berikut:

- A. Latar Belakang Masalah
- B. Rumusan Masalah
- C. Tujuan dan Kegunaan Penelitian
- D. Kajian Pustaka
- E. Kerangka Teori
- F. Hipotesis Penelitian (jika ada)
- G. Metode Penelitian
- H. Sistematika Pembahasan

Untuk jenis penelitian tertentu yang dipandang memerlukan kedalaman dan keluasan pembahasan, bagian pendahuluan dapat dibagi menjadi beberapa bab sesuai dengan kebutuhan.

b) Bab Hasil Penelitian

Hasil penelitian dan pembahasan tesis yang terpadu dituangkan dalam bab setelah bab pendahuluan, yakni bab kedua dan seterusnya. Adapun mengenai jumlah bab disesuaikan dengan luas kajian.

c) Bab Penutup

Bab penutup terdiri atas dua sub:

A. Kesimpulan

Kesimpulan merupakan jawaban dari permasalahan yang diajukan dalam penelitian tesis se ba gaimana tertuang dalam rumusan masalah pada bagian pendahuluan.

B.Saran

Saran dibuat berdasarkan hasil penelitian, baik bersifat teoritis maupun praktis.

d) Daftar Pustaka

Penulisan tesis menggunakan minimal 5 (lima) buku berbahasa asing (Arab/Inggris) sebagai sumber pustaka dan 5 (lima) jurnal ilmiah, 2 (dua) di antara jurnal ilmiah dimaksud berbahasa asing (Arab/Inggris). Contoh penulisan Daftar Pustaka dapat dilihat pada ***lampiran 14***.

Nomor halaman pada Bagian Utama ini menggunakan angka Arab.

3. Bagian Akhir

Bagian akhir tesis memuat:

- a) Lampiran
- b) Daftar Riwayat Hidup/*Curriculum Vitae* CV memuat identitas diri mahasiswa. Contoh dapat dilihat pada ***lampiran 15***. Nomor halaman pada BagianAkhir ini menggunakan angka Arab.

B. Laporan Kemajuan Tesis

Untuk memantau proses penyusunan tesis, mahasiswa diharuskan membuat laporan kemajuan penulisan tesis setiap semester pada waktu

herregistrasi dengan di ketahui oleh dosen pembimbing tesis.

C. Penentu Tim Penguji Ujian Tesis

Tim Penguji Ujian Tesis adalah dosen yang ditetapkan oleh Dekan Fakultas Ilmu Tarbiyah dan Keguruan UIN Sunan Kalijaga Yogyakarta, mereka bergelar Doktor atau Guru Besar (Profesor) yang mempunyai keahlian sesuai dengan tema tesis.

D. Persyaratan Ujian Tesis

Persyaratan untuk dapat menempuh ujian tesis adalah sebagai berikut:

1. Telah lulus semua matakuliah dengan Indeks Prestasi Kumulatif (IPK) minimal 3,00.
2. Melakukan pendaftaran secara online dengan melengkapi semua syarat yang ditentukan.
3. Menyerahkan naskah tesis yang telah mendapat nota dinas pembimbing sebanyak empat (4) eksemplar.
4. Telah lulus ujian TOEC/TOEFL dan IKLA dengan salah satunya skor minimal 475, dibuktikan dengan sertifikat yang masih berlaku yang dikeluarkan oleh Pusat Pengembangan Bahasa UIN Sunan Kalijaga.
5. Lulus ujian Baca Tulis Al-Qur'an (BTQ) yang dilaksanakan oleh Laboratorium Pendidikan FITK
6. Memiliki bukti publikasi artikel ilmiah pada jurnal internasional atau nasional terakreditasi minimal Sinta 4, dengan ketentuan mahasiswa bersangkutan menjadi penulis utama/pertama dan dihasilkan selama masa studi.

7. Menyertakan lembar bukti pembimbingan tesis minimal 8 (delapan) kali dengan durasi waktu tidak kurang dari 3 bulan terhitung sejak penunjukan pembimbing.

E. Ujian Tesis

Ujian tesis dilaksanakan dalam sidang Tim Penguji Ujian Tesis yang terdiri atas seorang Pembimbing merangkap Ketua Sidang dan dua orang penguji.

F. Pengesahan dan Persetujuan Tesis

Pengesahan dan persetujuan tesis dibuat setelah tesis yang diujikan dalam sidang Ujian Tesis/ Munaqasyah telah disempurnakan oleh mahasiswa berdasarkan saran Tim Penguji Ujian Tesis.

BAB IV

TATA CARA PENULISAN PROPOSAL TESIS DAN TESIS

A. Bahan dan Ukuran Kertas

1. Naskah proposal tesis dan tesis dibuat di atas kertas HVS kuarto 80 gr (21,5 x 29,7 cm) dengan spasi ganda.
2. Sampul proposal tesis adalah kertas putih yang dilapisi transparan.
3. Sampul tesis dibuat dengan ketentuan sebagai berikut:
 - a) Untuk ujian, sampul tesis berupa kertas putih yang dilapisi transparan tanpa dijilid.
 - b) Untuk pengumpulan, setelah perbaikan berdasarkan saran Tim Penguji Ujian Tesis, tesis dijilid dalam bentuk buku dengan cover berwarna biru langit.

B. Sampul Proposal Tesis dan Tesis

1. Sampul Proposal Tesis

Tulisan pada sampul proposal tesis meliputi halhal sebagai berikut:

- a) Tulisan “Proposal Tesis”
- b) Judul Proposal Tesis
- c) Logo UIN Sunan Kalijaga
- d) Tulisan “Oleh:”
- e) Nama Mahasiswa (tanpa gelar akademik)
- f) Nomor Induk Mahasiswa (NIM)
- g) Tulisan “Konsentrasi (nama konsentrasi)”
- h) Tulisan “Program Studi (nama program studi)”
- i) Tulisan “Program Magister FITK”
- j) Tulisan “UIN Sunan Kalijaga”
- k) Tulisan “Yogyakarta”
- l) Tahun pengajuan proposal tesis.

Contoh halaman sampul proposal tesis dapat dilihat pada ***lampiran 16***.

2. Sampul Tesis

Tulisan pada sampul tesis meliputi halhal sebagai berikut:

- a) Judul Tesis
- b) Logo UIN Sunan Kalijaga
- c) Tulisan “Oleh:”
- d) Nama Mahasiswa (tanpa gelar akademik)
- e) Nomor Induk Mahasiswa (NIM)
- f) Tulisan “TESIS”
- g) Maksud penulisan: “Diajukan kepada Program Studi* Program Magister FITK UIN Sunan Kalijaga untuk Memenuhi Salah Satu Syarat

guna Memperoleh Gelar Magister Pendidikan (M.Pd.)”

h) Tulisan “YOGYAKARTA”

i) Tahun pengajuan tesis.

Contoh halaman judul/sampul tesis dapat dilihat pada ***lampiran 1***.

*) Sesuai dengan program studi.

C. Pengetikan

Berikut penjelasan terkait dengan ketentuan dalam pengetikan tesis:

1. Jenis huruf yang digunakan dalam penulisan tesis adalah Times New Roman dengan besar font 12, kecuali pada halaman sampul dan catatan kaki. Keseluruhan naskah tesis ditulis dengan menggunakan jenis huruf yang sama.
2. Cetak miring (*italics*) digunakan untuk menulis judul buku, nama jurnal dan istilah asing yang belum dibakukan dalam bahasa Indonesia.
3. Lambang atau tandatanda yang tidak dapat ditulis dengan mesin ditulis dengan tangan memakai tinta hitam.
4. Bilangan di atas sepuluh ditulis dengan angka, kecuali pada permulaan kalimat.
5. Satuan dinyatakan dengan singkatan resmi tanpa titik di belakang misalnya m, g, kg, km.
6. Jarak antar baris adalah dua spasi (spasi ganda) kecuali kutipan langsung, catatan kaki dan data pustaka dalam daftar pustaka.

7. Batas tulisan adalah 4 cm dari tepi atas, 3 cm dari tepi bawah, 4 cm dari tepi kiri, dan 3 cm dari tepi kanan.
8. Alinea baru dimulai pada ketikan ke8 dari tepi kiri.
9. Judul bab ditulis dengan huruf besar (kapital) dan diletakkan di tengah secara simetris, dengan jarak 4 cm dari tepi atas. Judul subbab ditulis dari tepi sebelah kiri dengan huruf besar pada tiaptiap permulaan kata, kecuali kata penghubung dan kata depan.
10. Judul anak subbab ditulis dari tepi sebelah kiri dengan huruf besar pada permulaan kata.
11. Rincian sesuatu ditulis berurutan dengan angka atau huruf sesuai keperluan.
Contoh margin kertas dapat dilihat pada ***lampiran 17***.

D. Penomoran

1. Penomoran halaman pada bagian awal, mulai halaman judul sampai dengan daftar isi menggunakan angka Romawi kecil di tengah pada bagian bawah.
2. Penomoran halaman bagian isi/utama dan bagian akhir, dan halaman bab pertama sampai dengan terakhir memakai angka Arab di sudut kanan atas, kecuali halaman judul bab diletakkan di tengah bagian bawah.
3. Nomor halaman ditulis dengan jarak 3 cm dari tepi kanan dan 2,5 cm dari tepi atas (*header*). Sedangkan penomoran bagian awal dan halaman pertama tiap bab tidak dituliskan.

E. Tabel dan Gambar

1. Bagan, grafik, peta dan foto disebut gambar.
2. Tabel dibuat dalam 1 spasi
3. Tabel dan gambar diletakkan secara simetris.
4. Tabel dan gambar dinomori dengan angka Arab.
5. Judul tabel dan gambar yang menyertai nomor diletakkan simetris di bawah tabel dan gambar tanpa diakhiri dengan titik.
6. Keterangan tabel dan gambar ditulis pada halaman yang sama dengan halaman tabel dan gambar tersebut.

F. Bahasa

1. Tesis ditulis dengan bahasa Indonesia baku yang baik dan benar.
2. Program studi tertentu ditulis dengan menggunakan bahasa asing yang sesuai.
3. Menghindari pemakaian kata ganti orang pertama dan kedua (saya, aku, kami, kita, engkau, kamu). Kata ganti orang pertama dibuat dengan format kalimat pasif.

G. Penulisan Nama

1. Nama orang atau penulis yang diacu dalam uraian ditulis tanpa gelar akademik atau derajat kesarjanaaan.
2. Nama penulis dalam daftar pustaka dicantumkan lengkap, termasuk jika penulis sebuah pustaka terdiri atas dua atau tiga orang. Jika penulis lebih dari tiga orang, cukup ditulis penulis pertama ditambah dengan et. al.

H. Catatan Kaki

1. Catatan kaki ditulis dengan jarak satu spasi.
2. Catatan kaki tidak menggunakan *opere citato* (*op. cit.*) dan *loco citato* (*loc. cit.*), tapi menggunakan *ibidem* (*ibid.*). Jika referensi yang dirujuk telah diselingi oleh referensi lain, maka dalam catatan kaki cukup di tulis nama pengarang, judul awal artikel atau buku dan halaman.
3. Jika karya yang dikutip berupa terjemah, maka nama penerjemah ditulis setelah nama karya dengan didahului oleh kata “terj.”
4. Judul artikel dalam jurnal atau buku antologi diberi tanda kutip dan tidak miring (ditulis tegak), sementara nama jurnal dan judul buku antologi dicetak miring.
5. Penulisan halaman ditulis dengan angka halaman yang dimaksud secara langsung dengan diawali tulis an “hlm.”. Setelah penulisan angka halaman dimaksud diakhiri dengan tanda titik (.).
6. Penulisan kota penerbit, nama penerbit, dan tahun diletakkan dalam kurung, dengan perincian kurung buka diikuti oleh kota penerbit, titik dua (:), nama penerbit, koma (,), tahun terbit, dan tutup kurung.
7. Penulisan tanda koma (,) diletakkan setelah nama pengarang, judul artikel atau buku, dan identitas penerbit. Contoh format catatan kaki dapat dilihat pada ***lampiran 18***.

I. Istilah

1. Istilah baru yang belum baku ditulis dengan cetak miring. Pada penggunaan yang pertama kali perlu dijelaskan arti atau padanannya.
2. Istilahistilah penting dalam tesis dapat dibuatkan daftar tersendiri sebagai daftar istilah/glosari.

J. Kutipan

1. Data sumber tulisan yang diacu atau dikutip ditulis lengkap dalam bentuk catatan kaki yang meliputi nama pengarang, judul tulisan (dicitak miring), nama kota, penerbit, tahun terbit dan halaman yang dikutip. Apabila sumber tulisan karya terjemah, nama penerjemah disebutkan setelah judul buku.
2. Kutipan ditulis dalam bahasa aslinya. Kutipan langsung (dalam bahasa aslinya) lebih dari empat baris ditulis dengan satu spasi menjorok ke dalam seperti permulaan alinea.
3. Kutipan terjemah ayatayat Kitab Suci ditulis dengan satu spasi.
4. Kutipan ayat alQur'an ditulis "Q.S. nama surat (nomor surat): nomor ayat". Contoh: Q.S. Ali 'Imran [3]: 4.

K. Daftar Pustaka

1. Daftar pustaka ditulis dengan jarak satu spasi, sementara antar pustaka diberi jarak dua spasi.
2. Penulisan pustaka adalah dengan urutan nama pengarang, judul karya, kota penerbit, nama penerbit, dan tahun terbit.

3. Penulisan nama diambil nama keluarga atau orang tua (jika ada) dan disusun secara alfabetik.
4. Penulisan al dan ibn (untuk nama Arab) dan van (untuk nama Belanda) diabaikan dalam menyusun alfabetik.
5. Apabila karya berupa terjemah, maka nama penerjemah ditulis setelah judul karya terjemah dengan didahului kata “terj.” (bila terjemah ke dalam bahasa Indonesia).
6. Judul artikel dalam jurnal atau buku antologi diberi tanda kutip dan tidak miring, sementara nama jurnal dan judul buku antologi dicetak miring.
7. Khusus pustaka yang berupa jurnal, nomor halaman artikel yang diambil ditulis setelah tahun, misalnya 2355.
8. Penulisan tanda koma (,) diletakkan setelah nama pengarang, judul artikel atau buku, nama penerjemah, dan nama penerbit. Penulisan tanda titik dua (:) ditempatkan setelah kota penerbit atau tahun sebelum halaman artikel. Sedangkan tanda titik (.) di tempatkan di bagian paling akhir setiap pustaka. Contoh format daftar pustaka dapat dilihat pada ***lampiran 14***.

L. Format Tesis Sesuai Jenis Penelitian

Setiap bentuk penelitian dapat dikelompokkan menurut tujuan, jenis data yang diteliti, pendekatannya, teknik analisis data yang digunakan, dan menurut keterbaruan data yang diteliti. Buku Pedoman Tesis ini memuat beberapa format jenis penelitian utamanya

yang sering digunakan oleh mahasiswa Program Magister (S2) Fakultas Ilmu Tarbiyah dan Keguruan Universitas Islam Negeri Sunan Kalijaga Yogyakarta. Namun demikian, format laporan dapat dikembangkan sesuai dengan kebutuhan berdasarkan kesepakatan dosen pembimbing dan mahasiswa bimbingan.

1. Penelitian Kualitatif

Secara umum laporan penelitian kualitatif disusun dalam bentuk narasi yang bersifat kreatif dan mendalam serta menunjukkan ciri-ciri ilmiah, dengan sistematika sebagai berikut.

BAB I PENDAHULUAN

- A. Latar Belakang Masalah
- B. Rumusan Masalah
- C. Tujuan Penelitian
- D. Manfaat Penelitian
- E. Kajian Penelitian yang Relevan
- F. Landasan Teori
- G. Sistematika Pembahasan

BAB II METODE PENELITIAN

- A. Pendekatan dan Jenis Penelitian
- B. Latar Penelitian/Setting Penelitian
- C. Data dan Sumber Data Penelitian
- D. Pengumpulan Data
- E. Uji Keabsahan Data
- F. Analisis Data

BAB III HASIL PENELITIAN DAN PEMBAHASAN

- A. Deskripsi Hasil Penelitian
- B. Pembahasan dan Temuan
- C. Keterbatasan Penelitian

(Bab III dapat dikembangkan menjadi beberapa bab sesuai kedalaman dan keluasan masalah yang diteliti)

BAB IV PENUTUP

- A. Simpulan
- B. Implikasi
- C. Saran

2. Penelitian Kuantitatif

Penelitian kuantitatif dapat berupa penelitian survai, *expost facto*, atau eksperimen. Laporan penelitian kuantitatif disajikan secara lugas dan objektif, dan mengikuti format berikut.

BAB I PENDAHULUAN

- A. Latar Belakang Penelitian
- B. Rumusan Masalah Penelitian
- C. Tujuan Penelitian
- D. Manfaat Penelitian
- E. Kajian Penelitian yang Relevan
- F. Landasan Teori
- G. Hipotesis Penelitian
- H. Sistematika Pembahasan

BAB II METODE PENELITIAN

- A. Pendekatan dan Jenis Penelitian
- B. Populasi dan Sampel
- C. Metode Pengumpulan Data
- D. Instrumen Pengumpulan Data
- E. Uji Validitas dan Reliabilitas
- F. Analisis data

BAB III HASIL PENELITIAN DAN PEMBAHASAN

- A. Deskripsi Hasil Penelitian
- B. Pembahasan
- C. Hasil Uji Hipotesis Penelitian
- D. Keterbatasan Penelitian

BAB IV PENUTUP

- A. Simpulan
- B. Implikasi
- C. Saran

3. Penelitian Campuran Kualitatif dan Kuantitatif

Laporan penelitian dengan metode campuran harus memiliki fokus yang jelas, dan memenuhi kaidah penggunaan metode kualitatif dan kuantitatif. Penulisan laporan jenis penelitian campuran dapat disusun dengan menggunakan format berikut .:

BAB I PENDAHULUAN

- A. Latar Belakang Penelitian
- B. Rumusan Masalah Penelitian
- C. Tujuan Penelitian
- D. Manfaat Penelitian
- E. Kajian Penelitian yang Relevan
- F. Landasan Teori
- G. Sistematika Pembahasan

BAB II METODE PENELITIAN

- A. Metode Kuantitatif
 - 1. Populasi dan Sampel
 - 2. Teknik Pengumpulan Data
 - 3. Instrumen Penelitian
 - 4. Analisis Data

- B. Metode Kualitatif
 - 1. Teknik Pengumpulan Data
 - 2. Analisis Data
 - 3. Uji Keabsahan data
 - 4. Analisis Data hasil Penelitian Kualitatif
- C. Metode Campuran
 - 1. Deskripsi Data Kombinasi
 - 2. Analisis Data Penelitian Kuantitatif dan Kualitatif

BAB III HASIL PENELITIAN DAN PEMBAHASAN

- A. Hasil Penelitian
- B. Pembahasan Hasil Penelitian
- C. Keterbatasan Penelitian

BAB IV PENUTUP

- A. Simpulan
- B. Implikasi
- C. Saran

4. Penelitian Pengembangan

Laporan penelitian pengembangan (Research and Development) dapat disusun dengan mengacu pada format berikut:

BAB I PENDAHULUAN

- A. Latar Belakang Masalah
- B. Identifikasi Masalah
- C. Pembatasan Masalah
- D. Rumusan Masalah
- E. Tujuan Pengembangan
- F. Manfaat Pengembangan
- G. Kajian Penelitian yang Relevan
- H. Landasan Teori
- I. Sistematika Pembahasan

BAB II METODE PENELITIAN

- A. Model Pengembangan
- B. Prosedur Pengembangan
- C. Desain Uji Coba Produk
- D. Desain Uji Coba
- E. Subjek Uji Coba
- F. Teknik dan Instrumen Pengumpulan Data
- G. Teknik Analisis Data

BAB III HASIL PENELITIAN DAN PEMBAHASAN

- A. Hasil Pengembangan Produk Awal
- B. Hasil Uji Coba Produk
- C. Revisi Produk
- D. Analisis Hasil Produk Akhir
- E. Keterbatasan Penelitian

BAB IV PENUTUP

- A. Simpulan tentang Produk
- B. Saran Pemanfaatan Produk
- C. Diseminasi dan Pengembangan Produk Lebih Lanjut

5. Penelitian Pustaka

Laporan penelitian pustaka (library research) dapat disusun dengan format sebagai berikut:

BAB I PENDAHULUAN

- A. Latar Belakang Masalah
- B. Rumusan Masalah
- D. Tujuan Penelitian
- E. Manfaat Penelitian
- F. Kajian Penelitian yang Relevan
- G. Landasan Teori
- H. Sistematika Pembahasan

BAB II METODE PENELITIAN

- A. Pendekatan dan Jenis Penelitian
- B. Sumber Data Primer dan Sekunder
- D. Metode Pengumpulan Data
- E. Uji Keabsahan Data
- F. Teknik Analisis Data

BAB III HASIL PENELITIAN DAN PEMBAHASAN

- A. Deskripsi dan Analisis Data
- B. Pembahasan
- C. Keterbatasan Penelitian
(Bab III dapat dikembangkan menjadi beberapa bab sesuai kedalaman dan keluasan masalah yang diteliti)

BAB V SIMPULAN DAN SARAN

- A. Simpulan
- B. Implikasi
- C. Saran

BAB IV

PANDUAN TEKNIS PUBLIKASI ILMIAH

A. Langkah-langkah Publikasi Ilmiah

Pada media online sudah banyak tersedia Jurnal atau wadah penerimaan Artikel ilmiah, mahasiswa dapat memilih jurnal yang sesuai. Berikut panduan dalam mensubmit artikel dengan mengikuti langkah-langkah:

Langkah 1

Membuka Google chrome atau media search lainnya yang dapat menjelajahi dunia internet, lalu ketik **Sinta** (sinta.ristekbrin.go.id) setelah muncul tampilan maka klik **search something**. Ketik bidang ilmu yang sesuai dengan artikel mahasiswa sehingga muncul seperti gambar berikut ini.

- Premiere Educandum: Jurnal Pendidikan Dasar dan Pembelajaran Universitas PGRI Padang
- Al-Bidayah: Jurnal Pendidikan Dasar Islam Universitas Islam Negeri Sunan Kalijaga
- EduHumana: Jurnal Pendidikan Dasar Universitas Pendidikan Indonesia
- ALAUQUNA: Jurnal Pendidikan Dasar Islam Universitas Islam Negeri Alauddin
- Jurnal Pendidikan Dasar Nusamara Universitas Nusamara PGRI Kediri

Langkah 2

Pilih salah satu atau klik jurnal yang ingin dibuka, sebagai catatan perlu di ingat bahwa setiap jurnal memiliki bulan penerimaan (*Call Paper*) berbeda-beda. Sehingga setelah mahasiswa upload maka mahasiswa telah mengetahui bulan berapa jurnal akan terpublish. Sebagai contoh klik jurnal Al-bidayah

Maka akan muncul tampilan seperti ini, setelah itu mahasiswa harus melakukan register terlebih dahulu agar mahasiswa terdaftar pada jurnal tersebut dengan mengklik bar menu **register**. Top of Form

Langkah 3

Selanjutnya masuk kembali dengan **username** serta **Password** yang telah diisi pada register sebelumnya seperti gambar berikut.

Published by:
**Program Studi Pendidikan Guru
 Madrasah Ibtidaiyah (PGMI)**
 Fakultas Ilmu Tarbiyah dan Keguruan
 (FITK)
 UIN Sunan Kalijaga
 Jl. Marsda Adisucipto, Yogyakarta 55281
 Indonesia
 Telp. (0274) 513056
 Fax. (0274) 519734
 email: albidayah@uin-suka.ac.id
 ISSN (Print) 2085-0034
 ISSN (Online) 2549-3388

Setelah mengisi username serta **Password** maka mahasiswa dapat mengklik **newsubmission** untuk mulai mengisi bagian-bagian persyaratan untuk melakukan pengiriman artikel ilmiah.

Published by:
**Program Studi Pendidikan Guru
 Madrasah Ibtidaiyah (PGMI)**
 Fakultas Ilmu Tarbiyah dan Keguruan
 (FITK)
 UIN Sunan Kalijaga
 Jl. Marsda Adisucipto, Yogyakarta 55281
 Indonesia
 Telp. (0274) 513056
 Fax. (0274) 519734
 email: albidayah@uin-suka.ac.id
 ISSN (Print) 2085-0034
 ISSN (Online) 2549-3388

Langkah 4

Pada langkah ini mahasiswa sudah masuk ke tahap di mana mahasiswa mulai melakukan submit artikel pada jurnal tersebut.

Home > User > Author > Submissions > **New Submission**

Step 1. Starting the Submission

1. START 2. UPLOAD SUBMISSION 3. ENTER METADATA 4. UPLOAD SUPPLEMENTARY FILES 5. CONFIRMATION

Encountering difficulties? Contact [Rama Kartamukti](#) for assistance (62085647530998).

Submission Checklist

Indicate that this submission is ready to be considered by this journal by checking off the following (comments to the editor can be added below).

- The submission has not been previously published, nor is it before another journal for consideration (or an explanation has been provided in Comments to the Editor).
- The submission file is in OpenOffice, Microsoft Word, RTF, or WordPerfect document file format.
- Where available, URLs for the references have been provided.
- The text is single-spaced; uses a 12-point font; employs italics, rather than underlining (except with URL addresses); and all illustrations, figures, and tables are placed within the text at the appropriate points, rather than at the end.
- The text adheres to the stylistic and bibliographic requirements outlined in the [Author Guidelines](#), which is found in About the Journal.
- If submitting to a peer-reviewed section of the journal, the instructions in [Ensuring a Blind Review](#) have been followed.

Published by:
**Program Studi Pendidikan Guru
 Madrasah Ibtidaiyah (PGMI)**
 Fakultas Ilmu Tarbiyah dan Keguruan
 (FITK)
 UIN Sunan Kalijaga
 Jl. Marsada Adisucipto, Yogyakarta 55281
 Indonesia
 Telp: (0274) 513056
 Fax: (0274) 519734
 email: albidayah@uin-suka.ac.id
[ISSN \(Print\) 2085-0024](#)
[ISSN \(Online\) 2549-3388](#)

Pada **Step 1** mahasiswa diminta untuk **checklist** persyaratan yang merupakan prosedur standar pada jurnal tersebut, dengan mencentang (**checklist**) artinya menyetujui terkait persyaratan yang diajukan oleh pihak jurnal. Setelah semua tercentang maka klik **Save and continue**. Setelah itu **Upload artikel** anda pada **Step 2** dan seterusnya selesaikan sampai **Step 5**. pada **step 4** anda diminta untuk mengupload file pendukung terkait artikel anda, dapat di isi dengan hasil turnitin dan juga surat pernyataan yang telah disediakan pihak jurnal (step 4 di upload bila ada).

Langkah 5

Setelah menuntaskan 5 step di atas maka artikel akan berstatus *Awaiting Assignment* sambil menunggu di review oleh pihak jurnal, biasanya di kabarkan melalui email bila terdapat revisi atau perbaikan terkait artike. Bila ingin

kepastian atau konsultasi lanjutan maka pada bar menu terdapat kontak yang dapat di hubungi melalui via *Whatsapp*, email atau sms. Gambar di bawah ini menunjukkan bahwa jurnal anda telah berhasil terupload dan di minta untuk menunggu antrian dalam proses review.

Active Submissions

ACTIVE ARCHIVE

ID	MM-DD SUBMIT	SEC	AUTHORS	TITLE	STATUS
8682	01-18	Art	Savira, Subiyantoro	PERKEMBANGAN NILAI AGAMA DAN MORAL SISWA USIA DASAR	Awaiting assignment

B. Pengertian istilah dalam Open Journal Sytem

Open journal sytem dalam sub judul ini akan membahas terkait istilah di dalam status artikel saat submit sampai dengan penerbitan artikel, sebelum membahas terkait hal tersebut maka harus memahami dahulu ada enam tahapan utama dalam pengelolaan jurnal online terkait artikel yang disubmit atau kirim (Ikhwan & Handoko:2016), yaitu:

1. Pengiriman Artikel
2. Review Artikel
3. Proses Editing
4. Pengelolaan Terbitan
5. Publikasi dan
6. penerbitan jurnal terbaru

Berikut terkait proses di dalam pengelolaan jurnal online, apa saja yang perlu dilakukan serta siapa saja yang terlibat dalam suatu template jurnal. Berikut bagan yang dapat menggambarkan proses terkait hal tersebut, yaitu:

Tahap 1: Setelah submit artikel ke template jurnal maka status di *Active Submissions* akan tertulis *Awaiting Assignment* yang berarti jurnal anda dalam tahap antrian, maka akan diminta untuk menunggu beberapa hari untuk masuk ke tahapan editor.

Active Submissions

ID	MM-DD SUBMIT	SEC	AUTHORS	TITLE	STATUS
8682	01-18	Art	Savira, Sublyantoro	PERKEMBANGAN NILAI AGAMA DAN MORAL SISWA USIA DASAR	Awaiting assignment

Gambar. Status *Awaiting Assignment*

Tahap 2: Pada tahapan ini status akan berubah menjadi *In Review* di mana artikel anda sudah dilihat oleh editor serta akan segera di periksa bila ada revisi maka akan dikirimkan pemberituannya melalui email yang tercantum saat mendaftar pada jurnal tersebut.

ACTIVE SUBMISSIONS

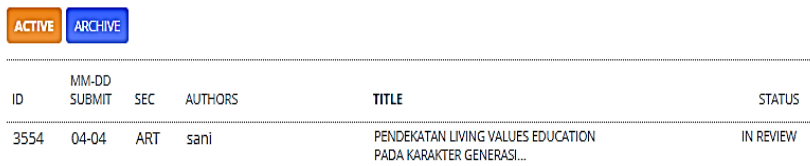

ID	MM-DD SUBMIT	SEC	AUTHORS	TITLE	STATUS
3554	04-04	ART	sani	PENDEKATAN LIVING VALUES EDUCATION PADA KARAKTER GENERASI...	IN REVIEW

Gambar. Status *In Review*

Tahap 3: Ini merupakan tahapan terakhir setelah melalui tahap revisi maka artikel sudah dipublikasi pada jurnal tersebut sehingga dapat berguna atau dapat di baca oleh setiap orang yang mengunjungi template jurnal tersebut, di mana status pada in review tadi berubah menjadi *Published* atau *Archived*. Setiap jurnal memiliki terbitan pada bulan tertentu tetapi bila diperlu pembuktian untuk sesuatu

hal di dalam waktu dekat misalkan tugas perkuliahan atau hal lainnya, maka anda dapat meminta kapda pihak jurnal yaitu surat *Letter of acceptance* dengan surat tersebut dapat menjadi bukti bahwa artikel dinyatakan diterima dan akan diterbitkan pada bulan yang telah ditentukan.

ACTIVE SUBMISSIONS

ACTIVE ARCHIVE

ID	MM-DD SUBMIT	SEC	AUTHORS	TITLE	STATUS
3554	04-04	ART	sani	PENDEKATAN LIVING VALUES EDUCATION PADA KARAKTER GENERASI...	Published

Gambar. Status *Published*

Archive

ACTIVE ARCHIVE

ID	MM-DD SUBMIT	SEC	AUTHORS	TITLE	STATUS
240	09-07	ART	julrissani, fahrudin	IMPLEMENTASI CARA BERPIKIR GURU DALAM MEWUJUDKAN...	Archived

Gambar. Status *Archived*

Berikut alur submit artikel

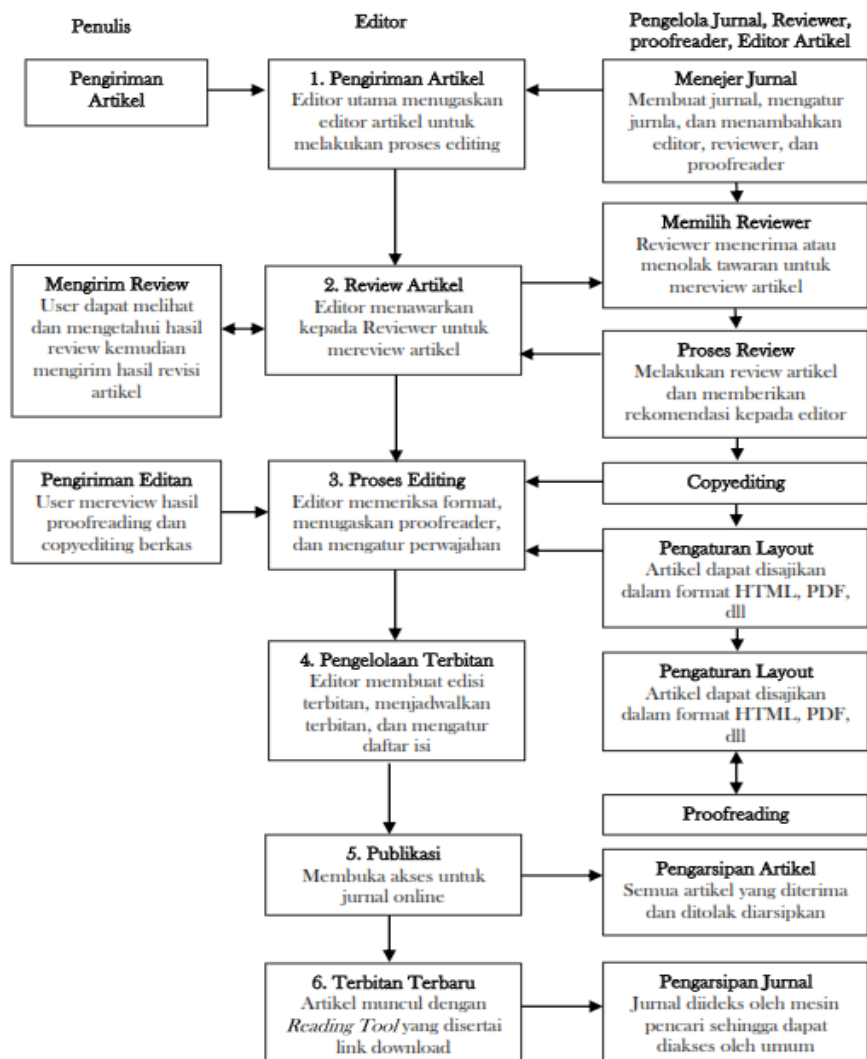

C. Daftar Nama Jurnal Berbagai Bidang

1. Jurnal Bidang Pendidikan Bahasa Indonesia

- a. Jurnal LENSA
<http://jurnal.unimus.ac.id/index.php/lensa>
- b. Jurnal SEMANTIK
<http://ejournal.stkipsiliwangi.ac.id/index.php/semantik>
- c. Jurnal Pena Indonesia
<https://journal.unesa.ac.id/index.php/jpi>
- d. Jurnal ARTIKULASI
<http://jurnal.upi.edu/artikulasi>
- e. Jurnal LITERASI
<https://jurnal.unigal.ac.id/index.php/literasi>
- f. Jurnal ATAVISME
<http://atavisme.web.id/index.php/atavisme>
- g. Jurnal SAWERIGADING
<http://sawerigading.kemdikbud.go.id>
- h. Jurnal METASASTRA
<http://ejournalbalaibahasa.id/index.php/metasastra>

2. Jurnal Pendidikan Dasar/Umum

- a. Jurnal Al-Bidayah
<https://jurnal.albidayah.id/index.php/home/index>
- b. Jurnal Al Ibtida
<https://syekhnurjati.ac.id/jurnal/index.php/ibtida>
- c. Jurnal PIONIR
<https://www.jurnal.ar-raniry.ac.id/index.php/Pionir>
- d. Jurnal elementary
<https://e-journal.metrouniv.ac.id/index.php/elementary>
- e. Jurnal JPUD
<http://journal.unj.ac.id/unj/index.php/jpud>

- f. TADRIS: Jurnal Pendidikan Islam
<http://ejournal.radenintan.ac.id/index.php/tadris/index>
- g. Jurnal Jurnal Pendidikan Dasar Nusantara
<https://ojs.unpkediri.ac.id/index.php/pgsd>
- h. Jurnal Jurnal Pendidikan Progresif
<http://jurnal.fkip.unila.ac.id/index.php/jpp>
- i. Jurnal JIP
<http://journal.um.ac.id/index.php/jip>
- j. Journal of Education Research and Evaluation
<https://ejournal.undiksha.ac.id/index.php/JERE>

3. Jurnal Bidang Agama

- a. Jurnal JIIs
<http://jiis.uinsby.ac.id/index.php/JIIs>
- b. Jurnal Edukasia
<https://journal.iainkudus.ac.id/index.php/Edukasia>
- c. Jurnal edukasi
<https://jurnaledukasikemenag.org/index.php/edukasi>
- d. Jurnal JPAI
<http://ejournal.uin-suka.ac.id/tarbiyah/jpai>
- e. Al-Jami'ah: Journal of Islamic Studies
<https://aljamiah.or.id/index.php/AJIS>
- f. Al-Iltizam: Jurnal Pendidikan Agama Islam
<https://jurnal.iainambon.ac.id/index.php/ALT>
- g. Jurnal TARBAWI
<https://journal.unismuh.ac.id/index.php/tarbawi/>
- h. Jurnal Pendidikan Islam (JPI)
<http://ejournal.uin-suka.ac.id/tarbiyah/JPI>
- i. Jurnal Kependidikan
<https://journal.uny.ac.id/index.php/jk>
- j. Jurnal Pendidikan dan Pembelajaran
<http://journal.um.ac.id/index.php/pendidikan-dan-pembelajaran>

4. Jurnal Bidang Psikologi

- a. Jurnal jpsp
<http://jurnal.unpad.ac.id/jpsp/>
- b. Jurnal jppp
<http://journal.unj.ac.id/unj/index.php/jppp>
- c. Jurnal psi
<http://jurnal.univrab.ac.id/index.php/psi>
- d. Jurnal Psikologi Terapan dan Pendidikan
<http://journal.uad.ac.id/index.php/Psikologi>
- e. Jurnal Psikologi Poseidon
<http://journal-psikologi.hangtuah.ac.id/index.php/jurnal1>
- f. Jurnal PHRONESIS
<http://jurnal.sttsetia.ac.id/index.php/phr/>
- g. Jurnal psikologi
<https://ejournal.undip.ac.id/index.php/psikologi>
- h. Jurnal JPSI
<https://jurnal.ugm.ac.id/jpsi>
- i. jurnal psikologi UIN Syarif
<http://ejournal.uin-suska.ac.id/index.php/psikologi>

5. Jurnal Bidang Ilmu Sosial dan Humaniora

- a. SOSIOHUMANIORA: Jurnal Ilmiah Ilmu Sosial Dan Humaniora
<https://jurnal.ustjogja.ac.id/index.php/sosio/index>
- b. Jurnal JISH
<https://ejournal.undiksha.ac.id/index.php/JISH>
- c. Jurnal jsh
<https://ojs.unida.ac.id/index.php/jsh/index>
- d. JURNAL SOSIAL HUMANIORA (JSH)
<http://iptek.its.ac.id/index.php/jsh>

- e. Jurnal jsp
<https://jurnal.ugm.ac.id/jsp>
- f. Jurnal SOSHUM
<http://ojs.pnb.ac.id/index.php/SOSHUM>

6. Jurnal Internasional

- a. International education journal
<https://www.scimagojr.com/journalsearch.php?q=145259&tip=sid>
- b. The Qualitative report
<https://nsuworks.nova.edu/tqr/>
- c. Pedagogika
<https://ejournals.vdu.lt/index.php/Pedagogika>
- d. Intercultural education
<https://www.tandfonline.com/loi/ceji20>
- e. Universal Journal of Educational Research
https://www.hrpub.org/journals/jour_index.php?id=95
- f. Participatory Educational Research
<https://www.perjournal.com/>
- g. Journal of Social Studies Education Research
<https://jsser.org/index.php/jsser>
- h. Journal Asian Of Education and e-Learning
<https://www.ajouronline.com/index.php/AJEEL>
- i. American journal of education
<https://www.journals.uchicago.edu/toc/aje/current>
- j. asia-pacific journal of teacher education and development
<https://www.tandfonline.com/toc/capj20/current>
- k. current issues in education
<https://cie.asu.edu/ojs/index.php/cieatasu>

- l. journa IJFAS
<https://www.fisheriesjournal.com/>
- m. Talent Development and Excellence
<http://www.iratde.com/index.php/jtde>
- n. Journal of Educational and Social Research
<https://www.mcser.org/journal/index.php/jesr>
- o. International Journal of Education and Practice
<http://www.conscientiabeam.com/journal/61>
- p. Educational Research for Social Change
<http://ersc.nmmu.ac.za/>
- q. Asia Pacific Journal of Educators and Education
<http://apjee.usm.my/>
- r. International Journal of Psychosocial Rehabilitation
<https://www.psychosocial.com/>
- s. Journal of Social Research and Policy Scopus
<http://www.jsrp.ro/>
- t. Global Journal Al-Thaqafah
<http://www.gjat.my/>
- u. International Journal of Management Education
<https://www.journals.elsevier.com/the-international-journal-of-management-education>
- v. journal of new music research
<https://dl.acm.org/journal/jnmr>

Lampiran 1:

Contoh Sampul Tesis

**PEMIKIRAN FALSAFAH SAINS DAN
RELEVANSINYATERHADAP PENDIDIKAN SAINS DI
MADRASAH IBTIDAIYAH**

(Studi Komparasi Seyyed Hossein Nasr dan Ian G. Barbour)

}2 spasi

}5 spasi

}8 spasi

**Oleh: Mar'atus Sholihah
NIM: 1320420004**

}5 spasi

}4 spasi

}2 spasi

TESIS

Diajukan kepada Program Magister (S2)
Fakultas Ilmu Tarbiyah dan Keguruan UIN Sunan
Kalijaga untuk Memenuhi Salah Satu Syarat guna
Memperoleh Gelar Magister Pendidikan (M .Pd.)
Program Studi Pendidikan Guru Madrasah Ibtidaiyah

}2 spasi

**YOGYAKARTA
2021**

Lampiran 2:***Sesuai Program Studi**

Contoh Halaman Pernyataan Keaslian

PERNYATAAN KEASLIAN

Yang bertanda tangan di bawah ini:

Nama : **Jamilah**
NIM : 2120431020
Jenjang : Magister (S2)
Program Studi : Manajemen Pendidikan Islam

menyatakan bahwa naskah tesis ini secara keseluruhan adalah hasil penelitian/karya saya sendiri, kecuali pada bagian-bagian yang dirujuk sumbernya.

Yogyakarta, 18 Agustus 2021
Saya yang menyatakan,

Materai 10000

Jamilah
NIM: 2120431020

Lampiran 3:***Contoh Halaman Pernyataan Bebas Plagiasi*****PERNYATAAN BEBAS PLAGIASI**

Yang bertanda tangan di bawah ini:

Nama : **Jamilah**
NIM : 1320431020
Jenjang : Magister
Program Studi : Manajemen Pendidikan Islam

menyatakan bahwa naskah tesis ini secara keseluruhan benar-benar bebas dari plagiasi. Jika di kemudian hari terbukti melakukan plagiasi, maka saya siap ditindak sesuai ketentuan hukum yang berlaku.

Yogyakarta, 18 Agustus 2021
Saya yang menyatakan,

Materai 10000

Jamilah
NIM: 2120431020

Lampiran 4:

Contoh Halaman Pengesahan

PENGESAHAN

Tesis berjudul : PENDIDIKAN WANITA DALAM ISLAM
(Studi tentang Pendidikan Wanita di Pondok
Pesantren Sunan Pandan Aran Yogyakarta

Nama : Sri Hartini
NIM : 2120431021
Jenjang : Magister
Program Studi : Pendidikan Agama Islam
Tanggal Ujian : 15 Agustus 2021

telah dapat diterima sebagai salah satu syarat memperoleh gelar
Magister Pendidikan.

Yogyakarta, 9 September 2021

Dekan

Prof. Dr. Sri Sumarni, M.Pd.
NIP.

Lampiran 5:

Contoh Halaman Persetujuan

PERSETUJUAN TIM PENGUJI UJIAN TESIS

Tesis : Penggunaan Media Permainan Edukatif dalam
berjudul meningkatkan kemampuan Motorik Kasar Siswa
Raudhatul Athfal Assalam Banguntapan
Kabupaten Bantul.

Nama : Fitri Handayani

NIM : 21221495

Prodi : Magister Pendidikan Islam Anak Usia Dini

telah disetujui tim penguji ujian munaqosah

Ketua : ()

Sekretaris : ()

Pembimbing/

Penguji : ()

Penguji : ()

diuji di Yogyakarta pada tanggal 15 Agustus 2021

Waktu : 10.00 s.d 11.00

Hasil/Nilai : 3,75

Predikat : Memuaskan/Sangat Memuaskan/Cumlaude*

* Coret yang tidak perlu

Lampiran 6:

Contoh Nota Dinas Pembimbing

NOTA DINAS PEMBIMBING

Kepada Yth.

Dekan Fakultas Ilmu Tarbiyah dan
Keguruan UIN Sunan Kalijaga
Yogyakarta

Assalamu 'alaikum wr. wb.

Setelah melakukan bimbingan, arahan, dan koreksi terhadap penulisan tesis yang berjudul:

**PENGEMBANGAN KREATIVITAS ANAK USIA DINI
MELALUI MUSIK DI TKIT AL-HAMDULILLAH KASIHAN
BANTUL YOGYAKARTA**

yang ditulis oleh :

Nama : **Dedi Kurniawan**

NIM : 2120420004

Jenjang : Magister (S2)

Program Studi : Pendidikan Guru Madrasah Ibtidaiyah

Saya berpendapat bahwa tesis tersebut sudah dapat diajukan kepada Program Magister (S2) Fakultas Ilmu Tarbiyah dan Keguruan UIN Sunan Kalijaga untuk diujikan dalam rangka memperoleh gelar Magister Pendidikan Islam (M.Pd.I).

Wassalamu'alaikum wr. wb.

Yogyakarta, 21 April 2021
Pembimbing,

Lampiran 7

Contoh Pedoman Transliterasi Arab-Latin**PEDOMAN TRANSLITERASI ARAB-LATIN**

Berdasarkan Surat Keputusan Bersama Menteri Agama RI dan Menteri Pendidikan dan Kebudayaan RI Nomor 158/1987 dan 0543 b/U/1987, tanggal 22 Januari 1988.

Huruf Arab	Nama	Huruf Latin	Nama
ا	Alif	Tidak dilambangkan	Tidak dilambangkan
ب	ba'	b	be
ت	ta'	t	te
ث	sa'	s\	es (dengan titik di atas)
ج	Jim	j	je
ح	ha'	h}	ha (dengan titik di bawah)
خ	Kha	kh	ka dan ha
د	Dal	d	de
ذ	Zal	z\	zet (dengan titik di atas)
ر	ra'	r	er
ز	Zai	Z	Zet
س	Sin	S	Es
ش	Syin	Sy	es dan ye
ص	sad	s}	es (dengan titik di bawah)
ض	dad	d}	de (dengan titik di bawah)
ط	ta	t}	te (dengan titik di bawah)
ظ	za	z}	zet (dengan titik di bawah)

ع	'ain	'	koma terbalik di atas
غ	gain	g	ge
ف	fa	f	ef
ق	qaf	q	qi
ك	kaf	k	ka
ل	lam	l	'el
م	mim	m	'em
ن	nun	n	'en
و	waw	w	w
ه	ha'	h	ha
ء	hamzah	'	apostrof
ي	ya	y	ye

B. Konsonan Rangkap Karena Syaddah ditulis Rangkap

متعددة	ditulis	muta'addidah
عدة	ditulis	'iddah

C. Ta' Marbutah

1. Bila dimatikan ditulis h

هبة	ditulis	hibbah
جزية	ditulis	Jizyah

(ketentuan ini tidak diperlakukan terhadap katakata Arab yang sudah terserap ke dalam bahasa Indonesia, seperti shalat, zakat, dan sebagainya, kecuali bila dikehendaki lafal aslinya).

Bila diikuti dengan kata sandang “al” serta bacaan kedua itu terpisah, maka ditulis dengan h.

كرامة الأولياء	ditulis	kara>mah alauliya>'
----------------	---------	---------------------

2. Bila ta' marbutah hidup atau dengan harkat, fathah, kasrah, dan dammah ditulis t.

زكاة الفطر	ditulis	zaka>tul	fit}r
------------	---------	----------	-------

D. Vokal Pendek

-	fath}ah	A
-	kasrah	I
-	d}amah	U

E. Vokal Panjang

fathah + alif جا هلية	ditulis ditulis	a> ja>hiliyyah
fathah + ya' mati تنسى	ditulis ditulis	a> tansa>
kasrah + ya' mati كريم	ditulis ditulis	i> kari>m
dammah + wawu mati فروض	ditulis ditulis	u> furu>d

F. Vokal Rangkap

fathah + ya mati بينكم	ditulis ditulis	ai bainakum
fathah + wawu mati قول	ditulis ditulis	au qaul

G. Vokal Pendek yang Berurutan dalam Satu Kata Dipisahkan dengan Apostrof

الانتم	ditulis ditulis ditulis	a'antum u'iddat la'in syakartum
اعددت		
لئن شكرتم		

H. Kata Sandang Alif + Lam

a. Bila diikuti Huruf Qamariyah

القران	ditulis	alQur'a>n
القياس	ditulis	alQiya>s

b. Bila diikuti Huruf Syamsiyah ditulis dengan menggandakan huruf syamsiyyah yang mengikutinya. Serta menghilangkan huruf I (e) nya.

السماء	ditulis	alSama>'
الشمس	ditulis	alSyams

I. Penulisan Kata-kata dalam Rangkaian Kalimat

ذوي الفروض هل السنة	ditulis ditulis	z\awi> alfuru>d} ahl alsunnah
---------------------	-----------------	----------------------------------

Lampiran 8: Contoh Halaman Daftar Isi**DAFTAR ISI**

HALAMAN JUDUL
PENGESAHAN DEKAN
DEWAN PENGUJI
NOTA DINAS PEMBIMBING
ABSTRAK
PEDOMAN TRANSLITERASI
KATA PENGANTAR

DAFTAR ISI
DAFTAR TABEL (jika ada)
DAFTAR LAMPIRAN (jika ada)
DAFTAR SINGKATAN (jika ada)

BAB I PENDAHULUAN

- A. Latar Belakang Penelitian
- B. Rumusan Masalah Penelitian
- C. Tujuan Penelitian
- D. Manfaat Penelitian

BAB II KAJIAN PUSTAKA

- A. Perspektif Teoretik Masalah Penelitian
- B. Perspektif Islam tentang Masalah Penelitian (jika diperlukan)
- C. Kerangka Berpikir

BAB III METODE PENELITIAN

- A. Pendekatan dan Jenis Penelitian
- B. Kehadiran Peneliti
- C. Latar Penelitian

- D. Data dan Sumber Data Penelitian
- E. Pengumpulan Data
- F. Analisis Data
- G. Keabsahan Data

BAB IV HASIL PENELITIAN DAN PEMBAHASAN

- A. Deskripsi Hasil Penelitian
- B. Pembahasan dan Temuan
- C. Keterbatasan Penelitian

BAB V SIMPULAN, SARAN, DAN IMPLIKASI

- A. Simpulan
- B. Implikasi
- C. Saran

DAFTAR PUSTAKA

LAMPIRAN LAMPIRAN (Jika ada)

DAFTAR RIWAYAT HIDUP

Lampiran 9:***Contoh Halaman Daftar Tabel (jika ada)*****DAFTAR TABEL**

- Tabel 1 Tenaga Pengajar UIN Sunan Kalijaga yang Mengajar pada Program Studi Pendidikan Islam Program Magister (S2) FITK UIN Sunan Kalijaga, 20.
- Tabel 2 Tenaga Pengajar UIN Sunan Kalijaga yang Mengajar pada Program Studi PGRA Program Magister (S2) FITK UIN Sunan Kalijaga, 22.
- Tabel 3 Tenaga Pengajar UIN Sunan Kalijaga yang Mengajar pada Program Studi PGMI Program Magister (S2) FITK UIN Sunan Kalijaga, 26.
- Tabel 4 Pertumbuhan Mahasiswa Program Magister (S2) FITK UIN Sunan Kalijaga (2012 s.d. Oktober 2017), 30.
- Tabel 5 Alumni Program Studi PGRA Program Studi PGRA Program Magister (S2) Pascasarjana UIN Sunan Kalijaga sejak 2012-2017 (Berdasarkan Jenis Kelamin), 43
- Tabel 6 Tema Kajian Tesis pada Program Magister (S2) FITK UIN Sunan Kalijaga (Keadaan hingga Oktober 2017), 75.

Lampiran 10: *Contoh Halaman Daftar Gambar (jika ada)***DAFTAR GAMBAR**

- Gambar 1 Proses KBM di Fakultas Ilmu Tarbiyah dan Keguruan UIN Sunan Kalijaga, 20.
- Gambar 2 Kegiatan Praktik di Laboratorium Terpadu UIN Sunan Kalijaga, 24.
- Gambar 3 Kegiatan Baksos Mahasiswa Program Magister dalam Rangka Harlah ke UIN Sunan Kalijaga, 29.
- Gambar 4 Gedung Kantor Pusat Administrasi Umum UIN Sunan Kalijaga, 41.

Gambar 5 Miniatur Masjid UIN Sunan Kalijaga, 73.

* (Catatan: diketik satu spasi, antara tabel 1 dengan tabel berikutnya dua spasi)

Lampiran 10: Contoh Halaman Daftar Lampiran (jika ada)

DAFTAR LAMPIRAN

- Lampiran 1 Daftar Judul Tesis Program Studi Pendidikan Islam Program Pascasarjana UIN Sunan Kalijaga, 160
- Lampiran 2 Daftar Judul Tesis Program Studi Agama dan Filsafat Program Pascasarjana UIN Sunan Kalijaga, 162
- Lampiran 3 Daftar Judul Tesis Program Studi Hukum Islam Program Pascasarjana UIN Sunan Kalijaga, 170
- Lampiran 4 Daftar Judul Tesis pada Program Pascasarjana UIN Sunan Kalijaga, 175
- Lampiran 5 Direktur Program Pascasarjana UIN Sunan Kalijaga sejak 1982 2003, 180

* (Catatan: diketik satu spasi, antara singkatan satu dengan singkatan berikutnya dua spasi)

Lampiran 12: Contoh Halaman Daftar Singkatan

DAFTAR SINGKATAN

- BSOAS : *Bulletin of the School of Oriental and African Studies*
- DI : *Der Islam*
- EI : *Encyclopedia of Islam*
- IC : *Islamic Culture*
- IQ : *Islamic Quarterly*
- JUPI : *Jurnal Ilmu Pendidikan Islam*
- JSS : *Journal of Semitic Studies*
- MEQ : *Muslim Education Quarterly*
- MW : *Moslem World*

REI	:	<i>Revue des Etudes Islamiques</i>
SI	:	<i>Studia Islamica</i>
SEI	:	<i>Shorter Encyclopedia of Islam</i>
TP	:	<i>Transcendent Philosophy</i>
UQ	:	<i>Ulumul Qur'an</i>

Lampiran 13: *Contoh Daftar Pustaka*

DAFTAR PUSTAKA

I. BUKU

Kaufman, Roger A., *Educational System Palnning*, New Jersey USA: PrenticeHall Inc., 1972.

Buku dengan Cetakan:

Usman, Basyiruddin, *Metodologi Pembelajaran Agama Islam*, Cet. 2, Jakarta: Ciputat Press, 2009.

Buku dengan Jilid atau Volume:

Damon, W., *Handbook of Child Psychology*, Vol. 3, New York: Wiley Publshing, 2002.

Buku Tidak Ada Data Pustaka:

Asy-Syâfi'i, Muh}ammad bin Idrîs, *al-Umm*,
edisi al-Muznî, ttp.: t.p., t.t.

II. ARTIKEL/PAPER

Artikel/Paper dalam Jurnal:

Susilaningsih, "Peran Disiplin dalam Pendidikan Moral", dalam *Jurnal Ilmu Pendidikan Islam*, Fakultas Tarbiyah dan Keguruan, Vol. 5, Nomor 2, Juli 2004.

Artikel/Paper dalam buku dengan editor:

Fatonah, Siti, "Pengembangan ModelAsesmen Humanis", dalam Sukiman, (ed.), *Dinamika Praksis Pendidikan Islam*, Yogyakarta: Fakultas Tarbiyah dan Keguruan UIN Sunan Kalijaga, 2011.

Artikel/Paper dalam Buku Antologi tanpa editor:

Fatoni, Akhmad, "Ujian Nasional : Dampak Psikologis dan Kualitas Pendidikan", dalam Tim Penyusun, *Analisis Kebijakan Pendidikan di Indonesia*, Yogyakarta: IDEA, 2010.

Paper Dipresentasikan:

Suastra, I.W., "Pengembangan Perangkat Penilaian Proses dan Sikap", paper dipresentasikan dalam *Seminar Nasional Hasil Penelitian tentang Evaluasi Hasil Belajar*, Yogyakarta, 1415 Mei 2005.

Paper Lepas:

Sulaningsih, "Perkembangan Religiusitas Remaja", Diklat Matakuliah Psikologi Agama, Jurusan Pendidikan Agama Islam, Fakultas Tarbiyah dan Keguruan, 2000.

III. HADIS

Tirmiyî, at-. *Sunan at-Tirmiyî*, "Kitâb anNikâ%", Beirût: Dâr alFikr, 1967, hadis no. 1060.

IV. ENSIKLOPEDI

The Oxford Encyclopedia of the Modern Islamic World, diedit oleh John L. Esposito. New York, Oxford: Oxford University Press. 1995.

V. KAMUS

A Dictionary of Modern Written Arabic, Hans Wehr. Ithaca, New York: Spoken Language Services, Inc., 1976.

Kamus al-Munawwir Arab-Indonesia, Achmad Warson Munawwir. Surabaya: Pustaka Progressif, 1997.

VI. TULISAN DI KORAN

Muflihah, "Selalu Bergerak ke Depan sebagai Sifat Orang S u k s e s", dalam *Kompas*, Kamis 5 Desember 2012.

VII. RUJUKAN WEB

Supriyatna, "Pembelajaran Kooperatif dalam Meningkatkan Kemampuan Afektif Siswa", dalam [www. blogspotbelajaringgris.com](http://www.blogspotbelajaringgris.com). Akses tanggal 20 Oktober 2014.

Lampiran 14: Contoh Halaman Penulisan Daftar Pustaka Berdasar Alfabetik

DAFTAR PUSTAKA

Anawati, George, "Science" dalam *The Cambridge History of Islam*, diedit oleh P.M. Holt, New York: Cambridge University Press, 1970.

Bakar, Osman, *Hirarki Ilmu: Membangun Rangka Pikir Islamisasi Ilmu*, terj. Purwanto, Bandung: Mizan, 1997.

Coleman, J.S., et.al., *Equality of Education Opportunity*, Washington D.C.: Government Printing Office, 1966.

Dst.

Lampiran 15: Contoh Daftar Riwayat Hidup**DAFTAR RIWAYAT RIDUP****A. Identitas Diri**

Nama :
Tempat/tgl. Lahir :
NIP (jika PNS) :
Pangkat/Gol. :
Jabatan :
Alamat Rumah :
Alamat Kantor :
Nama Ayah :
Nama Ibu :
Nama Istri :
Nama Anak :

B. Riwayat Pendidikan

1. Pendidikan Formal
 - a. SD/MI, tahun lulus
 - b. SMP/MTs, tahun lulus
 - c. SMA/MA, tahun lulus
 - d. S1, tahun lulus
 - e. S2, tahun lulus
2. Pendidikan NonFormal (jika ada)

C. Riwayat Pekerjaan

1.
2.
3.
4.

D. Prestasi/Penghargaan

1.
2.

3.

4.

E. Pengalaman Organisasi

1.

2.

3.

4.

F. Karya Ilmiah

1. Buku

a.

b.

2. Artikel

a.

b.

3. Penelitian

a.

b.

Yogyakarta, 2 Agustus 2021

(.....)

nama terang & tanda tangan

Lampiran 16: Contoh Sampul Proposal Tesis

Lampiran 17: Contoh Batas Margin Kertas

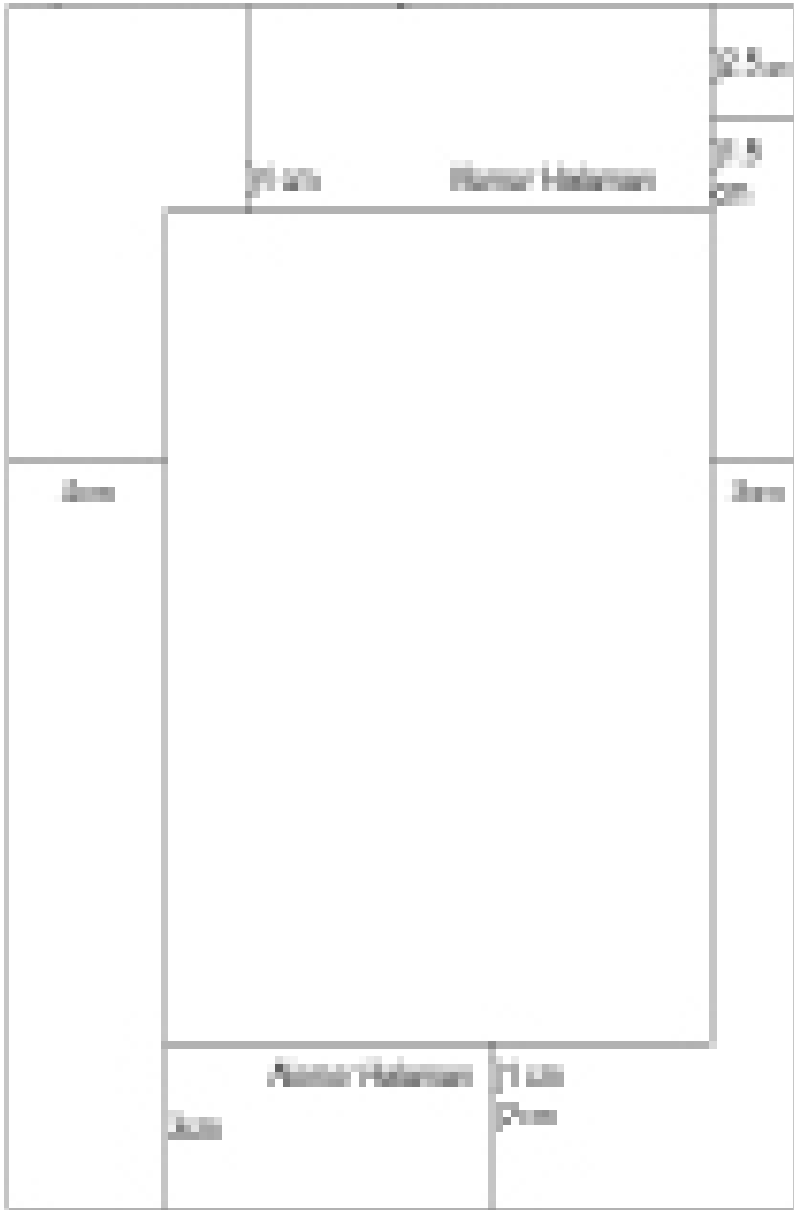

Lampiran 18: Contoh Catatan Kaki**CATATAN KAKI****I. BUKU**

Wina Sanjaya, *Strategi Pembelajaran*, (Jakarta: Pustaka Grafika, 2007), hlm. 37.

Buku dengan Cetakan:

Usman Basyiruddin, *Metodologi Pembelajaran Agama Islam*, cet. ke2, (Jakarta: Ciputat Press, 2009), hlm. 56.

Buku dengan Jilid atau Volume:

Al-Imâm Mu'ammad Sa'lnûn bin Sa'îd at-Tanûkhî, *al-Mudawwanah al- Kubrâ* (Beirût: Dâr Øâdir, 1323 H.), III: 155.

Buku yang Tidak Ada Data Pustaka:

Mu'ammad bin Idrîs asy-Syâfi'î, *al-Umm*, edisi al-Muznî (t.p.: t.p., t.t.), V:1116.

Buku yang Sudah Pernah Dirujuk:

Wina Sanjaya, *Strategi Pembelajaran...*, hlm. 83.

II. ARTIKEL/PAPER**Artikel/Paper dalam Jurnal:**

Susilaningsih, "Peran Disiplin dalam Pendidikan Moral", dalam *Jurnal Ilmu Pendidikan Islam*, Fakultas Tarbiyah dan Keguruan, Vol. 5, Nomor 2, Juli 2004, hlm. 56.

Artikel/Paper dalam buku dengan editor:

Fatonah, Siti, "Pengembangan ModelAsesmen Humanis", dalam Sukiman, (ed.), *Dinamika Praksis Pendidikan Islam*, (Yogyakarta: Fakultas Tarbiyah dan Keguruan UIN Sunan Kalijaga, 2011), hlm. 78.

Artikel/Paper dalam Buku Antologi tanpa editor:

Fatoni, Akhmad, "Ujian Nasional : Dampak Psikologis dan Kualitas Pendidikan", dalam Tim Penyusun, *Analisis Kebijakan Pendidikan di Indonesia*, (Yogyakarta: IDEA, 2010), hlm. 68.

Paper Dipresentasikan:

Suastra, I.W., "Pengembangan Perangkat Penilaian Proses dan Sikap", paper dipresentasikan dalam *Seminar Nasional Hasil Penelitian tentang Evaluasi Hasil Belajar*, Yogyakarta, 1415 Mei 2005, hlm. 4.

Paper Lepas:

Susilaningsih, "Perkembangan Religiusitas Remaja", Diktat Mata kuliah Psikologi Agama, Jurusan Pendidikan Agama Islam, Fakultas Tarbiyah dan Keguruan, 2000, hlm. 12.

III. HADIS

at-Tirmidzî, *Sunan at-Tirmidzî*, "Kitâb Thaharah", (Beirût: Dâr al-Fikr, 1967), hlm. 321.

IV. ENSIKLOPEDI

The Oxford Encyclopedia of the Modern Islamic World, diedit oleh John L. Esposito, (New York: Oxford University Press, 1995), hlm. 23.

V. KAMUS

Kamus al-Munawwir Arab-Indonesia, Achmad Warson Munawwir. (Surabaya: Pustaka Progressif, 1997), hlm. 347.

VI. TULISAN DI KORAN

Muflihin, "Selalu Bergerak ke Depan sebagai Sifat Orang Sukses", dalam *Kompas*, Kamis 5 Desember 2012, hlm. 8.

VII. RUJUKAN WEB

Supriyatna, "Pembelajaran Kooperatif dalam Meningkatkan Kemampuan Afektif Siswa", dalam [www. blogspotbelajaringgris.com](http://www.blogspotbelajaringgris.com). Dikkses tanggal 20 Oktober 2014.

Makalah yang Sudah Ditulis Sebelumnya Siti

Fatonoh, "Pengembangan Model...", hlm. 54.

Penulisan *Ibid.* *Ibid.*, hlm. 103. *Ibid.*

(Catatan: diketik satu spasi)

Lampiran 19 :

ALUR PENGAJUAN PROPOSAL TESIS DAN TESIS

